



Superintendencia
de Salud
Ministerio de Salud

Gobierno de Chile

CUIDARNOS PARA CONTINUAR, EL VERDADERO DESAFÍO

¿Por qué estamos aquí y qué nos preocupa?

Carmen Monsalve Benavides
Intendenta de Prestadores de Salud

Primer Seminario Virtual organizado por la Superintendencia de Salud y la Sociedad Chilena de Calidad Asistencial

17 de junio de 2020



¿Por qué estamos aquí?

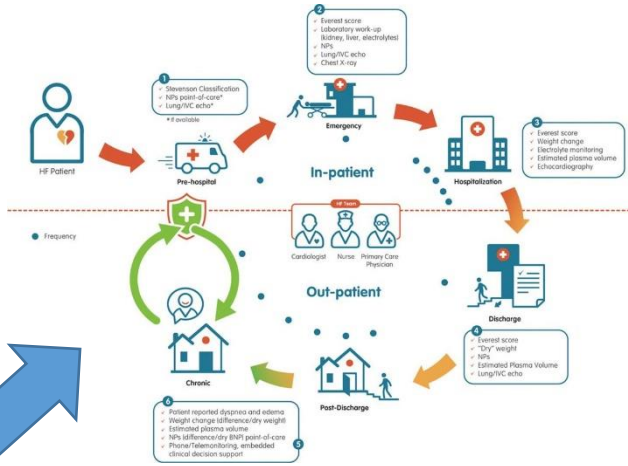

CENTRO DE SALUD FAMILIAR VIOLETA PARRA

PACIENTES HOSPITALIZADOS COVID-19			SISTEMA INTEGRADO	
Camas básicas	Camas media	UTI	UCI	Total
3.460	1.931	1.171	1.727	8.289

16 de junio

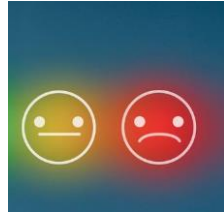

Total de casos activos: **24.834** (3 female icons)

Nº de casos nuevos en el último día: **5.013** (Totales), **4.498** (Con síntomas), **515** (Sin síntomas)

Fuente: Reporte Diario Coronavirus Ministerio de Salud. Información actualizada hasta las 21 horas del día anterior.

Nº Total de contagiados: **184.449** *

Total de personas fallecidas: **3.383**

Residencias Sanitarias: **12.043** Habitaciones, **131** Residencias

Fuente: Reporte Diario Coronavirus Ministerio de Salud. Información actualizada hasta las 21 horas del día anterior.

Nº total de exámenes realizados: **873.533** (flask icon)

Nº de exámenes realizados en las últimas 24 hrs.: **14.575** (calendar icon)

Nº de pacientes conectados a ventilación mecánica invasiva: **1.470** (lungs icon)

Nº de pacientes en estado crítico: **376** (bed icon)

Ventiladores Disponibles: **377** (ventilator icon)

Fuente: Reporte Diario Coronavirus Ministerio de Salud. Información actualizada hasta las 21 horas del día anterior.

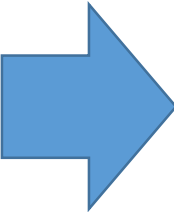

PERSONAL DE SALUD

En sus manos está la salud de nuestra familia, de nuestra comunidad, de nosotros mismos.



ROL DE LA INTENDENCIA DE PRESTADORES

¿Qué nos preocupa?

Lo dispuesto en el numeral 3.1 de la **Resolución Exenta N°156, 01 de abril de 2020**, **informar diariamente el número de funcionarios de salud que han resultado con SARSCoV-2 positivo y el número de funcionarios que cumple con la definición de contacto de alto riesgo según las definiciones vigentes.**



Prestadores Institucionales

Usuario

Password



Clinica Indisa | Línea Base | Ingreso Diario | Cerrar Sesión

Información Ingreso Diario

Reporte Casos Confirmados/Sospecha

Fecha Registro: 16-06-2020

Rut:

Nombre:

Apellido Paterno:

Apellido Materno:

Sexo:

Tipo Función:

Personal:

Unidad Funcional de Desempeño:

Estado:

- Seleccione
- Hospitalización Médico-Quirúrgico Adulto
 - Hospitalización Médico-Quirúrgico Pediátrica
 - Hospitalización Obstetricia-Ginecología
 - Atención Hospitalaria Especialidades (oncología, Neurología, otros)
 - Unidad de Cuidados Intensivos
 - Unidad de Tratamiento Intermedio
 - Unidad hospitalización Neonatología
 - Unidad de Urgencia
 - Pabellón- Recuperación
 - Laboratorio Clínico
 - Banco de Sangre
 - Imagenología
 - Farmacia
 - Alimentación
 - Esterilización
- Seleccione
- Individuo probable
 - Individuo con sospecha
 - Individuo confirmado
 - Recuperado
 - Fallecido

Tipo Funcionario

Administrativo	Asistente Social
Auxiliares Generales	Bioquímico
Chofer Ambulancia	Cirujano Dentista
Enfermeras(os) de Urgencia	Enfermeras(os) Intensivo Adulto
Enfermeras(os) Intensivo Pediátrico	Enfermeras(os) Intermedio Adulto
Enfermeras(os) Intermedio pediátrico	Enfermeras(os) Otros Servicios
Kinesiólogas(os)	Matronas(nes) Intensivo Neonatal
Matronas(nes) otros servicios	Médicos Anestelistas de staff
Médicos Intensivo Adulto	Médicos Intensivo Pediátrico
Médicos Intermedio Adulto	Médicos otros servicios
Médicos Urgencia General	Nutricionista
Otros Profesionales	Otros Técnicos o Auxiliares
Otros Tecnólogos Médicos	Psicólogo(a) Clínica
Químico-Farmacéuticos	Técnicos o Auxiliares de Enfermería
Tecnólogos Médicos Imagenología	Tecnólogos Médicos Laboratorio Clí...
Terapeutas Ocupacionales	

Prestadores Institucionales Privados dotación reportada al 10 junio

57.983
Funcionarios

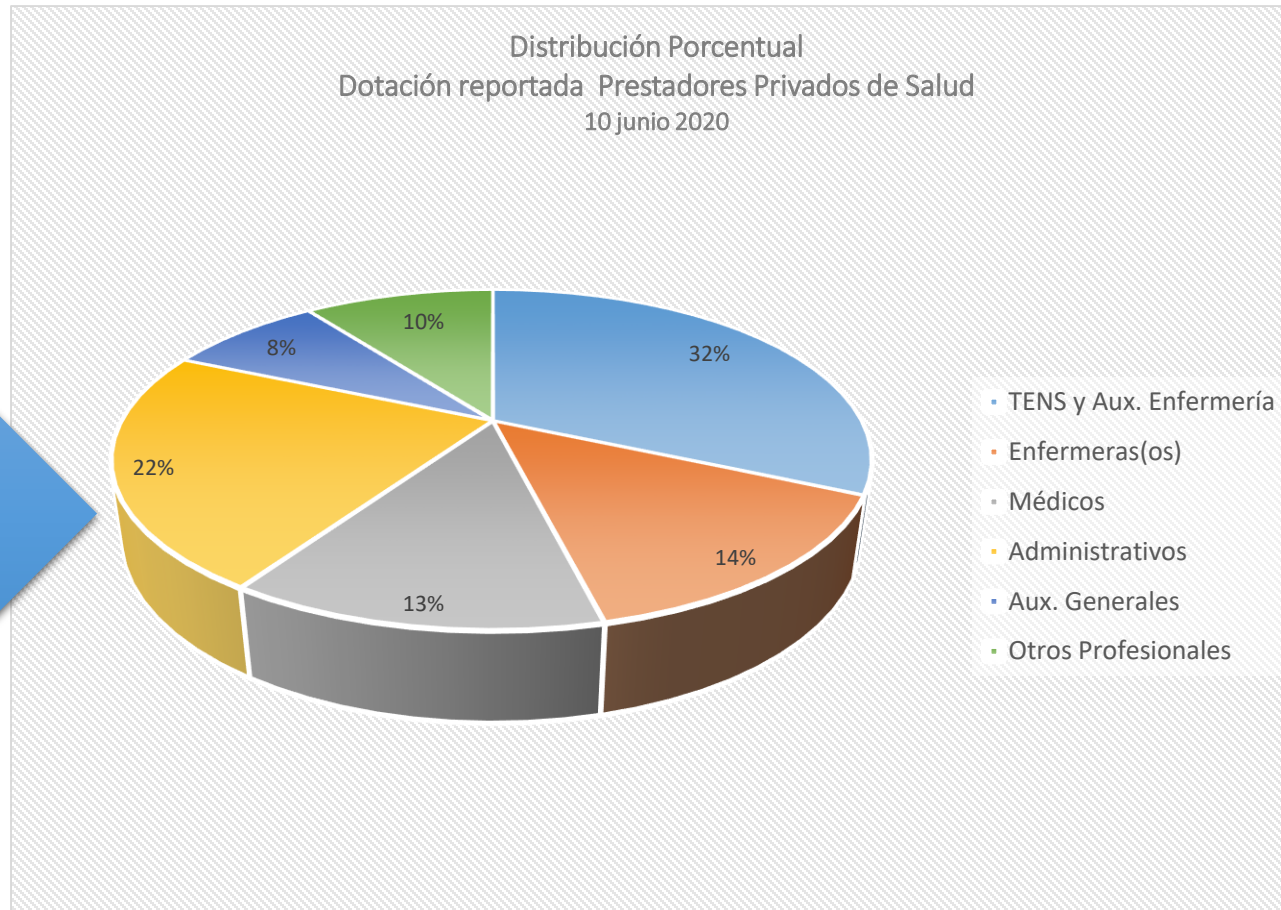

1.955 de UCI y UTI
Adulto
1.035 de Urgencia
388 a UCI y UTI
Pediátrica
4.943 a otros
servicios

1.061 de UCI y UTI
Adulto
1358 de Urgencia
355 anestesiastas
234 de UCI-UTI
Pediátrica
229 de Neonatología
4279 de otros
servicios

Fuente: [Sistema reporte online formulario-covid.superdesalud.gob.cl/](https://formulario-covid.superdesalud.gob.cl/)

El análisis del CIE (Consejo Internacional de Enfermeras), muestra que como media el 7% de todos los casos de Covid-19 en todo el mundo afectan a trabajadores sanitarios, lo cual supone que las enfermeras y otros profesionales se enfrentan a un gran riesgo personal, al igual que los pacientes a los que cuidan.



Algunas cifras orientadoras



TENS y Aux. de Enfermería	444		
Adm.	212		
Aux. Generales-Chofer Amb.	110		
Enfermeras(os)	189	UPC	45
		Urgencia	36
		Otros Serv.	108
Médicos	109	UPC	23
		Anestesiistas	2
		Urgencia	28
		Otros Serv.	56
Kinesiólogos	18		
Tecnólogos Medicos	25	Laboratorio	6
Otros Profesionales	28		
Otros Técnicos	6		



757
Contacto estrecho



Responsabilidad de los profesionales de salud y de los Prestadores Institucionales

“Hay un llamado ético al cumplimiento de un deber, que trasciende a la simple obligación laboral, y que está dispuesto en el plano de la ética fundada en valores y principios de cada uno que desde su quehacer aporta para la superación de la pandemia.”



«La salud es un estado de completo bienestar físico, mental y social, y no solamente la ausencia de afecciones o enfermedades»

- *Medidas Preventivas Generales para minimizar el Riesgo de Contagio*
- *Medidas Administrativas para Reducir la Sobrecarga Laboral y Proveer equipos de recambio*
- *Medidas de Protección Personal*
- *Capacitación y Entrenamiento*
- *Protocolos de Acción ante Casos Sospechosos y Casos confirmados- Gestión de Contactos*
- *Protocolos de Comunicación de Riesgo*
- *Apoyo Emocional y Social*



“Proteger a los trabajadores de la salud, son un componente importante de las medidas de salud pública para abordar la epidemia de COVID-19.”



ROL DE LA INTENDENCIA DE PRESTADORES

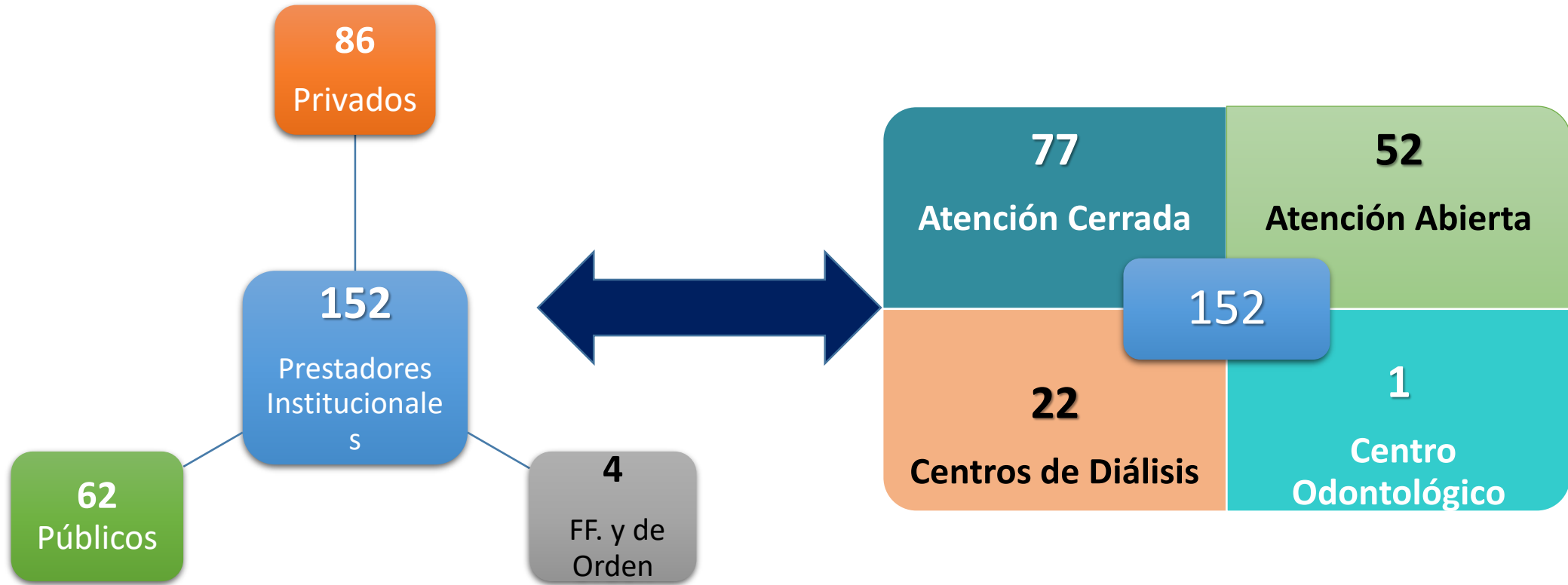

Fiscalización preventiva y correctiva



ROL DE LA INTENDENCIA DE PRESTADORES



Medidas de Atención para Paciente con sospecha en Área de Atención Directa de Urgencia



Medidas generales ingreso al recinto y sala espera paciente con sospecha



Medidas de seguridad para el personal en la atención del paciente sospechoso de Covid-19



Capacitación del personal (Clínico, administrativo, aseo)



CONSTATAción DIRECTA DE ATENCIÓN A PACIENTE



Inventario de stock de EPP



Medidas adicionales para el manejo de Covid-19

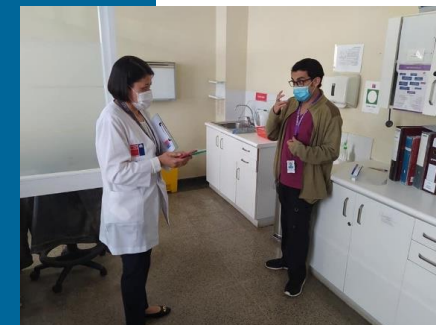

- Personal administrativo que atiende tanto las Urgencias generales como Urgencias respiratorias.
- Deficiencias en el manejo del retiro de los EPP.
- Existe desconocimiento y deficiencias en la limpieza de superficies por parte del personal de aseo.
- En general se describe que las salas de espera no permiten el distanciamiento de 1 metro
- En general los informes de fiscalización indican que existe stock de insumos para dos meses, sin embargo, de aumentar la demanda, se debe conocer la disponibilidad de estos desde las unidades de abastecimiento central o compras privadas.

- Si bien hay personal exclusivo para atención de pacientes respiratorios, comparten áreas comunes como las estaciones de enfermería, área limpia y sucia.
- Deficiencias en la provisión de los EPP a los funcionarios de seguridad o aseo, pertenecientes a empresas externas, y capacitación.
- Personal administrativo requiere reforzar capacitación del uso de EPP



¿Cuáles son los..... hoy para los equipos de salud?



¿Donde están las oportunidades de mejora para el futuro?





GRACIAS.